

2015
T1-35.00

Neubau
380-kV-Leitung
Abschnitt 4: Sottrum - Verden
LH-10-3038
Stade - Landesbergen
Lage-/Grunderwerbsplan
Mast 2015

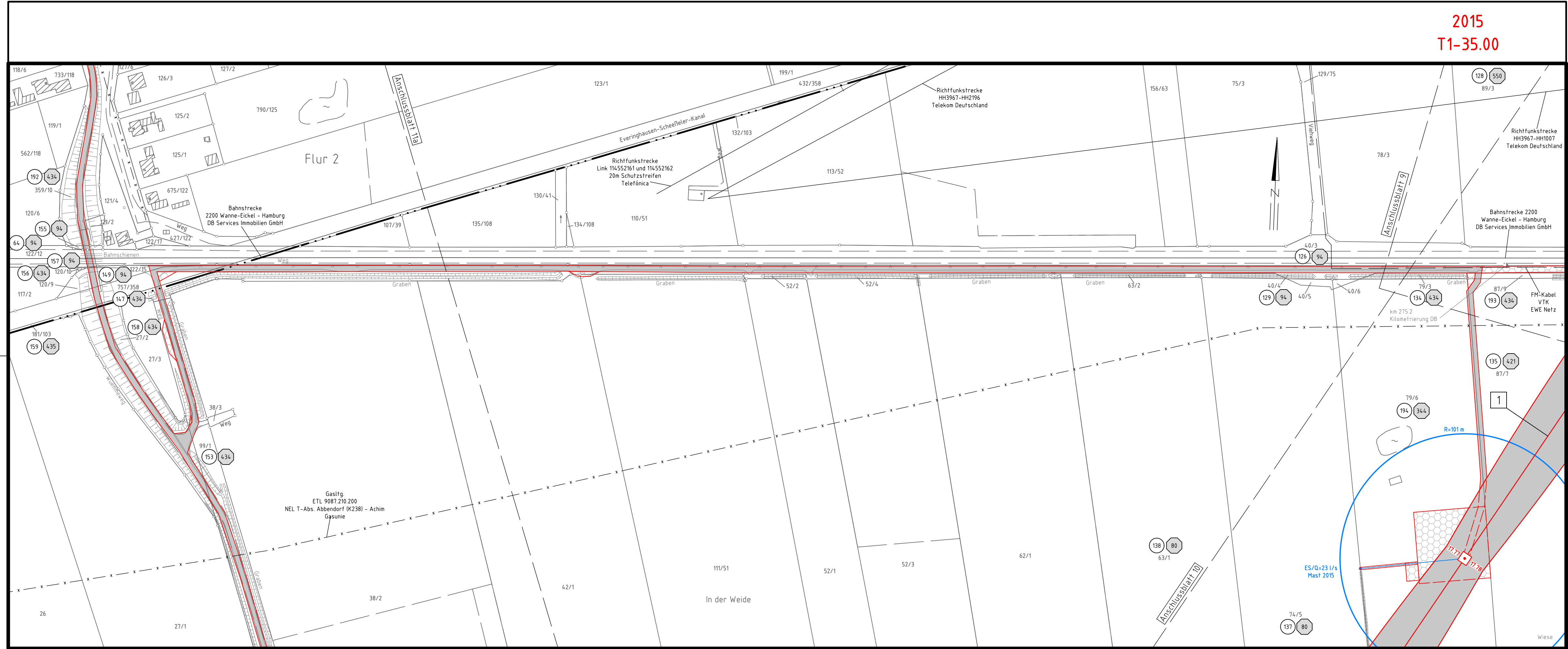

- 1 Neubau der 380-kV-Leitung Stade-Landesbergen (LH-10-3038) Tennet TSO GmbH
- 21 Leitungsverlegung der 380-kV-Leitung Landesbergen-Sottrum (LH-10-3003) Tennet TSO GmbH
- 22 Rückbau der 380-kV-Leitung Landesbergen-Sottrum (LH-10-3003) Tennet TSO GmbH
- 31 Leitungsmitnahme der 110-kV-Leitung Sottrum-Dörverden/WK (LH-10-1006) Tennet TSO GmbH
- 32 Rückbau der 110-kV-Leitung Sottrum-Dörverden/WK (LH-10-1006) Tennet TSO GmbH
- 4 Rückbau der 380-kV-Leitung Dollern-Sottrum (LH-14-3100) Tennet TSO GmbH
- 5 Rückbau der 220-kV-Leitung Landesbergen-Sottrum (LH-10-2010) Tennet TSO GmbH
- 6 Grabenverrohrung bis 5m Breite
- 7 Grabenverrohrung größer 5m Breite

Legende:

Masttyp

1 WA160-24.00

2 T1-26.00

Arbeitsfläche Seilzugarbeiten

Arbeitsbereich

Zufahrt (dauerhaft)

Zufahrt (temporär)

ES/Q=23 l/s Mast 2015

R=101m

Grenzen:

- 1 Bauwerksnummer Land
- 2 Eigenümerschlüsselnr. Kreis
- 3 Grundstücksordnungsnr. Stadt/Gem.
- 37 Flurstücksnummer Gemarkung
- 4 Abspannmast Flur
- 5 Tragmast Flurstück
- 6 Rückbau Grenze des Planfeststellungsverfahrens
- 7 Grabenverrohrung
- 8 Leitungsverlauf mit Einleiste
- 9 Reichweite Absenkrichter

Planfeststellungsunterlagen

Zeit und Ort der Auslegung sind vor Auslegung ortsüblich bekannt gemacht worden

Gemeinde:

Bayreuth, den 01.07.2022

i.V. *Salz* i.V. *Blattner*

Dienstsiegel/Unterschrift

Firma: SPIE SAG GmbH		Maßstab:	Einheit:
		1:2000	Meter
		Datum	Name
		Bearb. 20.06.2022	Murr
		Gepr. 24.06.2022	Heller
		Norm	
		Fachbereich TL	
Zust.	Änderung	Datum	Name Urspr.:

Landkreis Rotenburg (Wümme)
Gemeinde Hassendorf

Gemarkung Hassendorf
Flur 3