

# Land Niedersachsen

## Landkreis Rotenburg (Wümme)

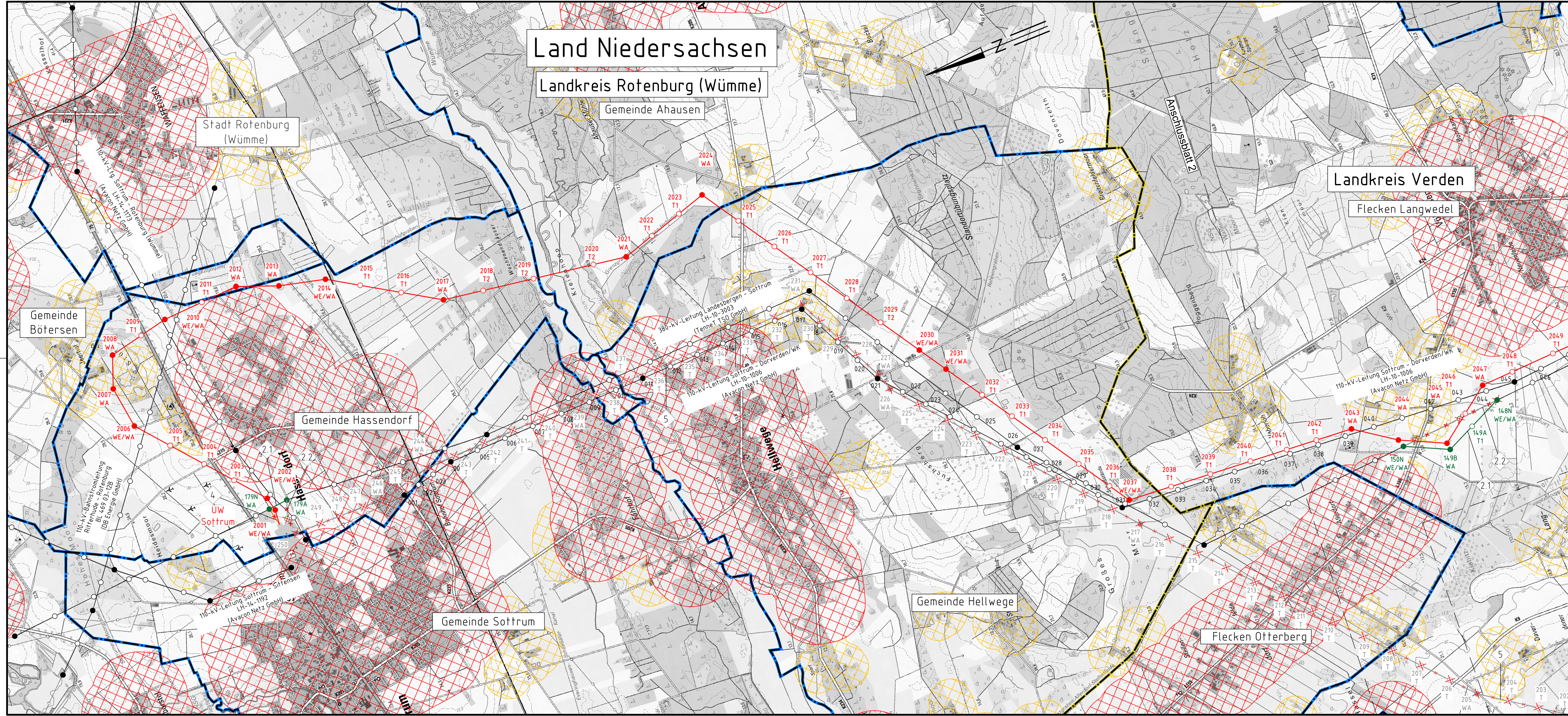

# 380-kV-Leitung LH-10-3038 Abschnitt 4: Sottrum - Verden Stade - Landesbergen Übersichtsplan Schutzgut Mensch

- 1 Neubau der 380-kV-Leitung Stade-Landesbergen (LH-10-3038) TenneT TSO GmbH
- 21 Leitungsverlegung der 380-kV-Leitung Landesbergen-Sottrum (LH-10-3033) TenneT TSO GmbH
- 22 Rückbau der 380-kV-Leitung Landesbergen-Sottrum (LH-10-3033) TenneT TSO GmbH
- 31 Leitungsentnahme der 110-kV-Leitung Sottrum-Dörverden/WK (LH-10-1006) Avacon Netz GmbH
- 32 Rückbau der 110-kV-Leitung Sottrum-Dörverden/WK (LH-10-1006) Avacon Netz GmbH
- 4 Rückbau der 380-kV-Leitung Dollern-Sottrum (LH-14-3100) TenneT TSO GmbH
- 5 Rückbau der 220-kV-Leitung Landesbergen-Sottrum (LH-10-2010) TenneT TSO GmbH

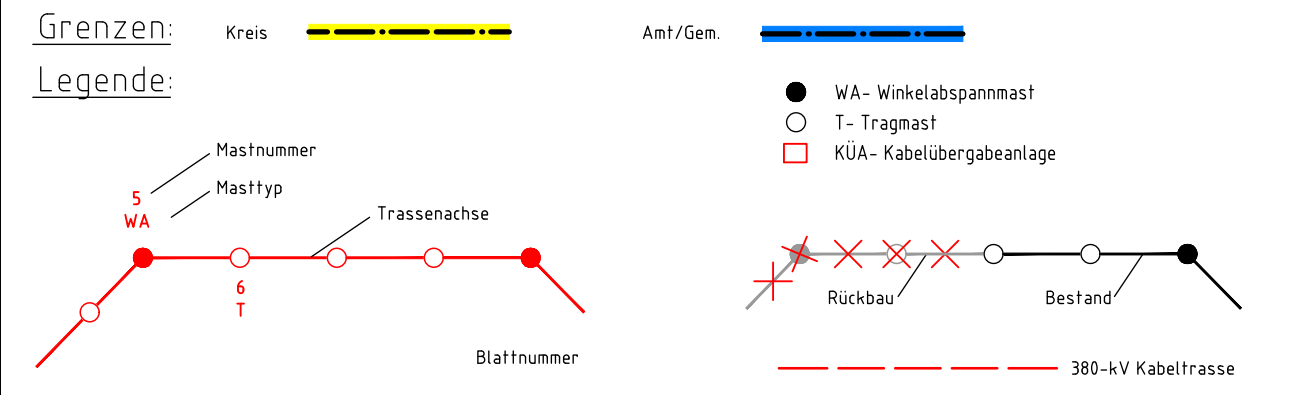

Quellvermerk: Auszug aus den Geobasisdaten der Niedersächsischen Vermessungs- und Katasterverwaltung  
© 2017

### Planfeststellungsunterlage

Bayreuth, den 01.07.2022

i.V. i.V.

Firma: SPIE SAG GmbH		Maßstab:	Einheit:
		1:25000	Meter
		Datum	Name
		Bearb. 20.06.2022	Murr
		Gepr. 24.06.2022	Heller
		Norm	
		Fachbereich TL	
b	M 2027-2031	28.02.22	SPIE
a	M 2013, M 2054	28.02.22	SPIE
Zust.	Änderung	Datum	Name
			Urspr.:

Zeit und Ort der Auslegung sind vor Auslegung ortsüblich bekannt gemacht worden

Gemeinde: .....

Dienstsigel/Unterschrift .....

Planfeststellungsbehörde