

Überschwemmungsgebiet (ÜSG)  
 "Alter-1, Landkreise Verden und Heidekreis"  
 Naturschutzgebiet "Untere  
 Allerniederung im Landkreis Verden"  
 (NSG LU 00306)

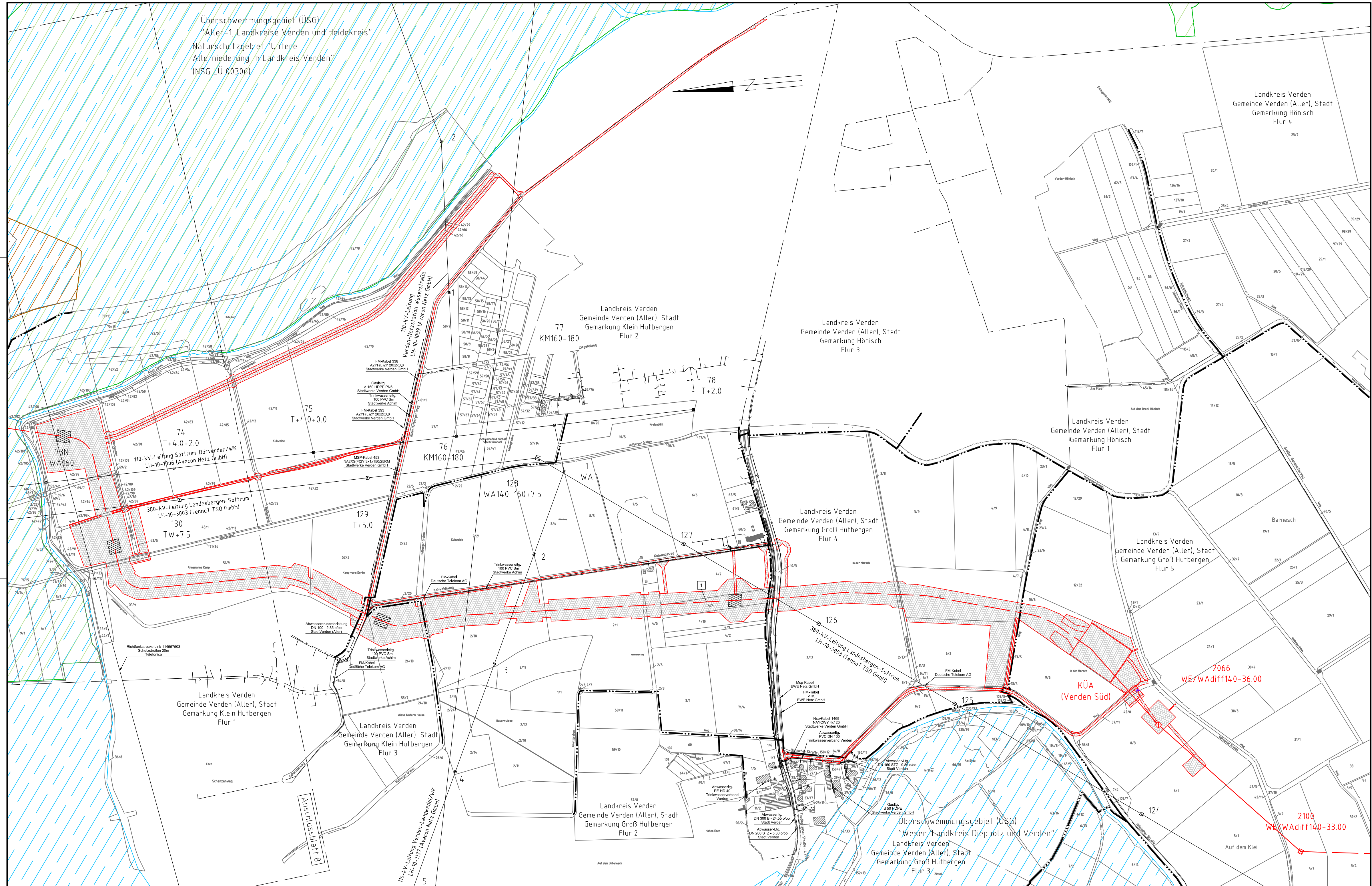

380-kV-Leitung  
 LH-10-3038  
 Abschnitt 4: Sottrum - Verden  
**Stade - Landesbergen**  
 Wegenutzungsplan  
 Mast 2066 - Mast 2100

Tennet  
 Taking power further  
 Anlage 1  
 Anhang 11  
 Blatt 9/9

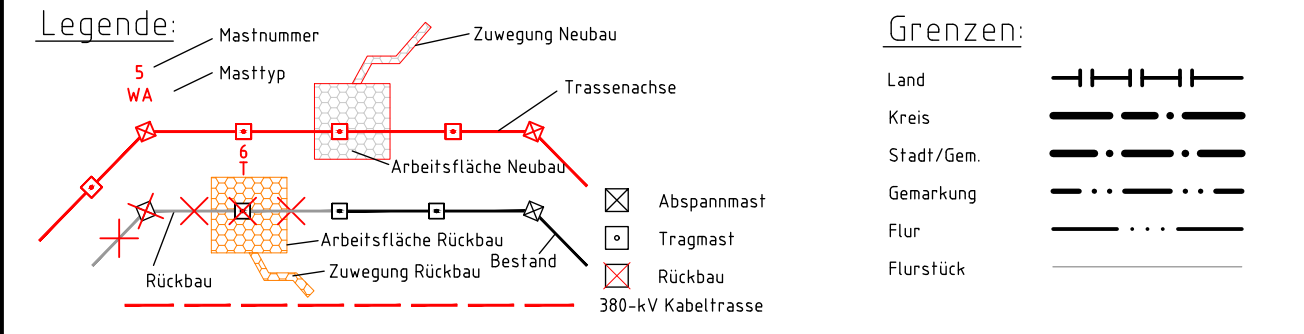

- Schutzgebiete:**
- Naturschutzgebiete (NSG)
  - Überschwemmungsgebiete (ÜSG)
  - Landschaftsschutzgebiete (LSG)
- Bauwerksnummer:**
- 1) Neubau der 380-kV-Leitung Stade-Landesbergen (LH-10-3038) Tennet TSO GmbH
  - 2) Leihungsverlegung der 380-kV-Leitung Landesbergen-Sottrum (LH-10-3003) Tennet TSO GmbH
  - 3) Rückbau der 380-kV-Leitung Landesbergen-Sottrum (LH-10-2010) Tennet TSO GmbH
  - 4) Rückbau der 380-kV-Leitung Döllern-Sottrum (LH-14-3100) Tennet TSO GmbH
  - 5) Rückbau der 220-kV-Leitung Landesbergen-Sottrum (LH-10-2010) Tennet TSO GmbH
  - 6) Grabenerverhöhung bis 5m Breite
  - 7) Grabenerverhöhung größer 5m Breite

Quellvermerk: Auszug aus den Geobasisdaten der Niedersächsischen Vermessungs- und Katasterverwaltung  
 © 2017

**Planfeststellungsunterlage**

Bayreuth, den 01.07.2022

i.V. *Salz* i.A. *Dietze*

Firma: SPIE SAG GmbH  
 Maßstab: 1:5000  
 Einheit: Meter

Datum Name  
 Bearb. 20.06.2022 Zessin  
 Gepr. 24.06.2022 Heller

Norm  
 Fachbereich TL

Zust. Änderung Datum Name Urspr.: