

380-kV-Leitung  
LH-10-3038  
Abschnitt 4: Sottrum - Verden  
**Stade - Landesbergen**  
Wegenutzungsplan  
Mast 2047 - Mast 2054

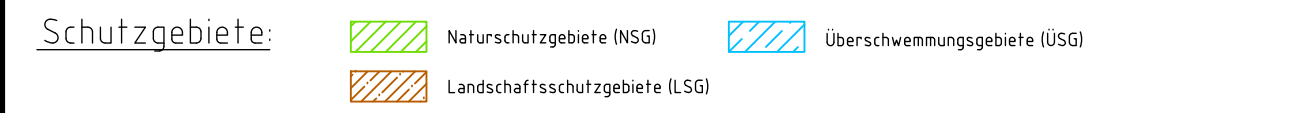
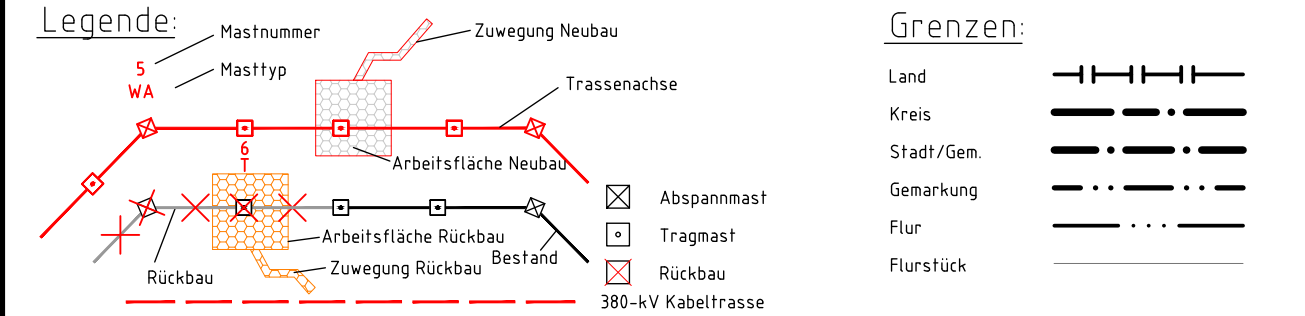
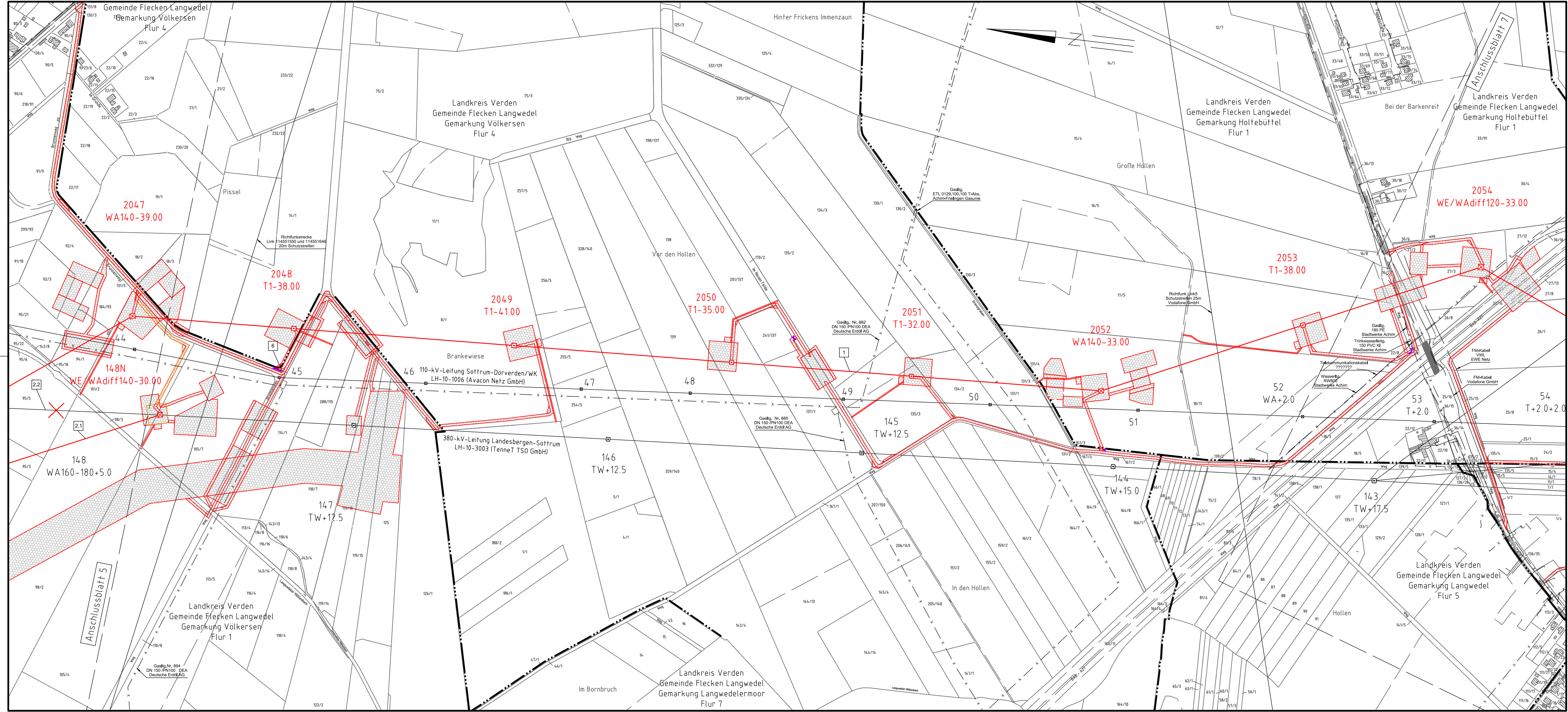

- Bauwerksnummer:**
- 1 Neubau der 380-kV-Leitung Stade-Landesbergen (LH-10-3038) TenneT TSO GmbH M 2001 - KÜA Verden Nord, ErkaBel KÜA Verden Nord - KÜA Verden Süd - M 2066
  - 21 Leitungsverlegung der 380-kV-Leitung Landesbergen-Sottrum (LH-10-3003) TenneT TSO GmbH M 138N - M 148N, M 148N - M 150N, M179A - M179N
  - 22 Rückbau der 380-kV-Leitung Landesbergen-Sottrum (LH-10-3003) TenneT TSO GmbH M 138 - M 141, M 148 - M 150 und M179B
  - 31 Leitungsmitnahme der 110-kV-Leitung Sottrum-Dörverden/WK (LH-10-1006) Avacon Netz GmbH Neubau M55N, Umbau 67N, Mitnahme auf dem Gestänge der LH-10-3038 von M2056-M2063
  - 32 Rückbau der 110-kV-Leitung Sottrum-Dörverden/WK (LH-10-1006) Avacon Netz GmbH M 55 - M 677
  - 4 Rückbau der 380-kV-Leitung Döllern-Sottrum (LH-14-3100) TenneT TSO GmbH M179N - UW Sottrum
  - 5 Rückbau der 220-kV-Leitung Landesbergen-Sottrum (LH-10-2010) TenneT TSO GmbH M140 - M250
  - 6 Grabenerhöhung bis 5m Breite
  - 7 Grabenerhöhung größer 5m Breite

Quellvermerk: Auszug aus den Geobasisdaten der Niedersächsischen Vermessungs- und Katasterverwaltung  
© 2017

**Planfeststellungsunterlagen**

Zeit und Ort der Auslegung sind vor Auslegung ortsüblich bekannt gemacht worden

Gemeinde: .....

Bayreuth, den 01.07.2022

i.V. i.A.

Dienstsiegel/Unterschrift .....

Firma: SPIE SAG GmbH		Maßstab: 1:25000	Einheit: Meter
		Datum	Name
		Bearb. 20.06.2022	Maniewski
		Gepr. 24.06.2022	Heller
		Norm	
		Fachbereich TL	
a	M 2013, M 2054	28.02.22	SPIE
Zust.	Änderung	Datum	Name Urspr.: