

Die Leitung ist  
kathodisch geschützt

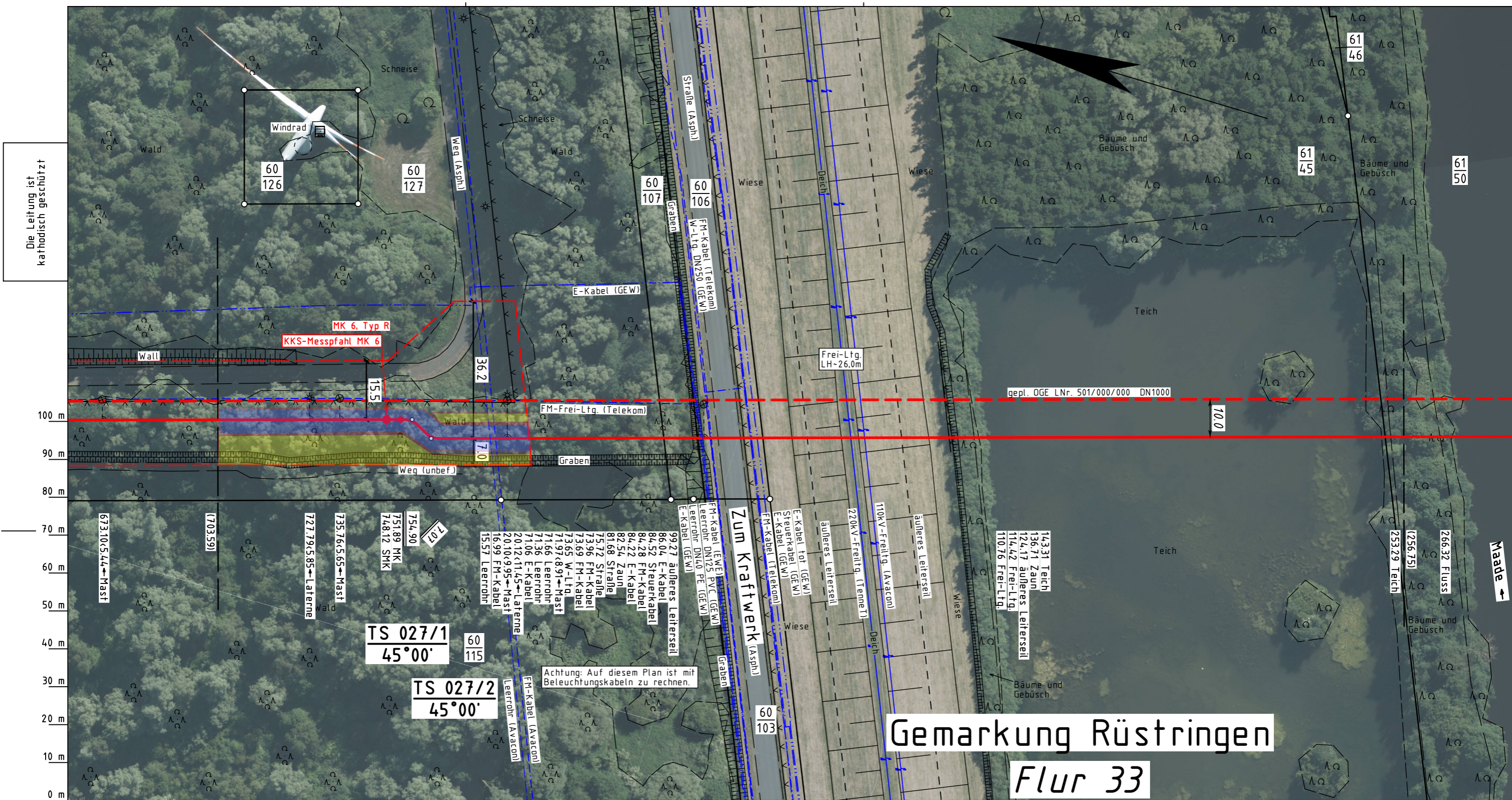

**Legende :**

- geplante OGE Gas-Leitung
- - - geplante OGE Wasserstoff-Leitung
- Arbeitsstreifen der gepl. OGE Leitung
- Zufahrt / Überfahrt
- - - Fremdleitung
- Temporäre Ablaufleitung zur Einleitung des Wassers aus der Grundwasserhaltung (kein Oberbodenabtrag, händische Verlegung)
- Darstellung der TS-Punkte mit Nr. und Winkel

**TS 5.6**  
12°34'

Prüfungen: Trassierungsplan erstellt: 06.06.2023, NWgeoVerm Engineering GmbH  
geprüft: 13.06.2023 OGE / TPLP  
freigegeben: 15.06.2023 OGE / TPLT

Parallel zur Ferngasleitung werden zwei KSR DN40 mit einem dazugehörigen Betriebskabel mitverlegt, sowie einem Stromkabel nebst Zubehör.

Plan-Berichtigungen				
Rev.	Grund	Angef.	Gepr.	Freigeg.
10				
09				
08				
07				
06				
05				
04				
03				
02				
01				

Leitung:	Wilhelmshaven Küstenlinie (gepl. CH4 Leitung)		
Gemarkung:	Rüstringen		
Gemeinde:	Stadt Wilhelmshaven		
Kreis:	Stadt Wilhelmshaven		
<b>Trassierungsplan</b>			
Diesem Plan liegen katasterliche Unterlagen zu Grunde Signaturen nach ZVAUT		Ltg. DN	Leitungs-Nr.
		1000	110 000 000
		Maßstab	Blatt-Nr.
		1 : 1000	G 027

Anschl.-Blatt 028