

# Gemarkung Rüstringen

## Flur 33

Die Leitung ist  
kathodisch geschützt

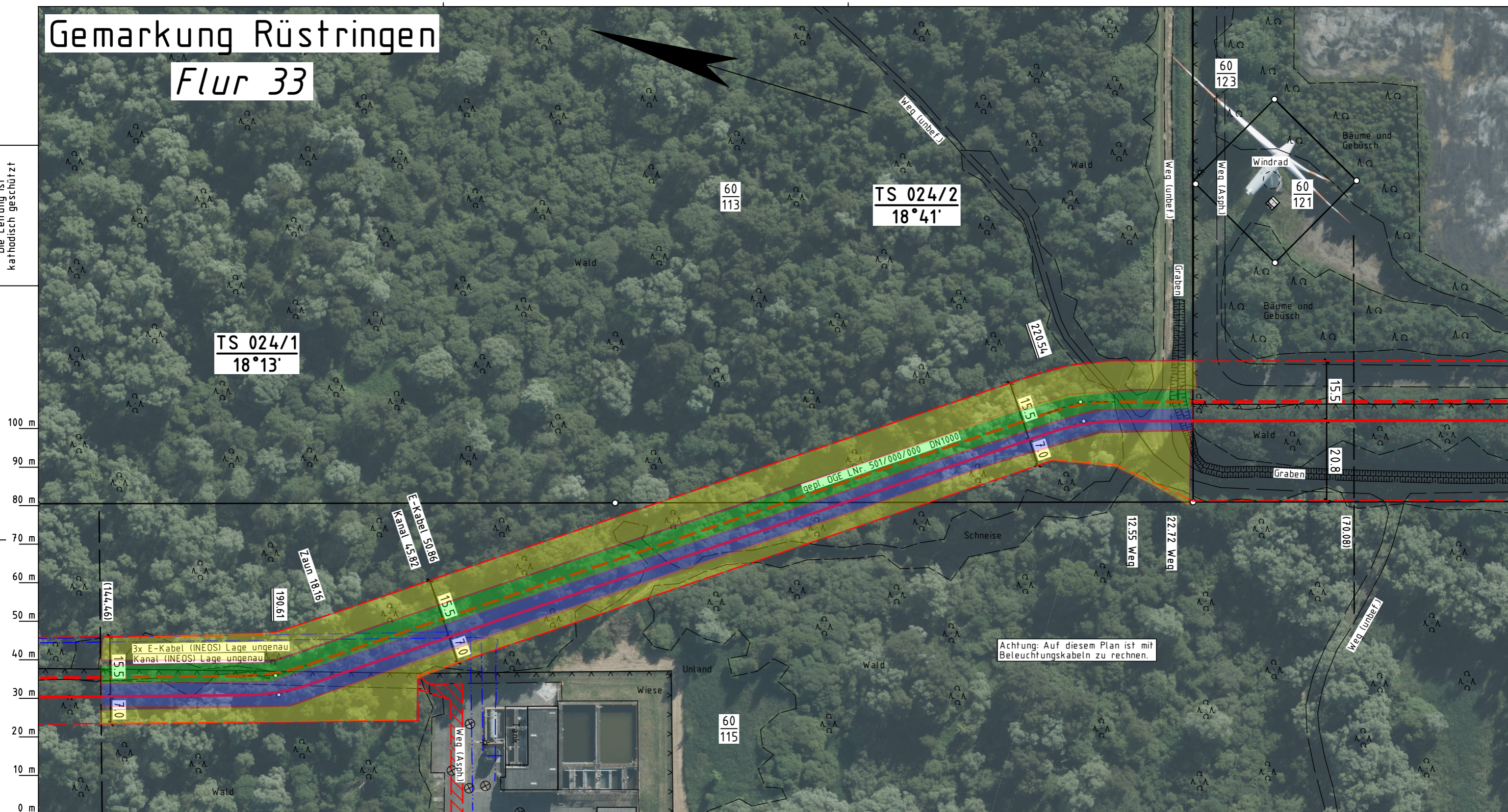

Achtung: Auf diesem Plan ist mit  
Beleuchtungskabeln zu rechnen.

Katasteramt LGLN  
Original-Maßstab ALKis

Anschl.-Blatt 023

Prüfungen: Trassierungsplan erstellt: 06.06.2023, NWgeoVerm Engineering GmbH  
geprüft: 13.06.2023 OGE / TPLP  
freigegeben: 15.06.2023 OGE / TPLT

- Legende:
- geplante OGE Gas-Leitung
  - - - geplante OGE Wasserstoff-Leitung
  - Arbeitsstreifen der gepl. OGE Leitung
  - Zufahrt / Überfahrt
  - - - Fremdleitung
  - Temporäre Ablaufleitung zur Einleitung des Wassers aus der Grundwasserhaltung (kein Oberbodenabtrag, händische Verlegung)
  - Darstellung der TS-Punkte mit Nr. und Winkel

Parallel zur Ferngasleitung werden zwei KSR DN40 mit einem dazugehörigen Betriebskabel mitverlegt, sowie einem Stromkabel nebst Zubehör.

Plan-Berichtigungen				
Rev.	Grund	Angef.	Gepr.	Freigeg.
10				
09				
08				
07				
06				
05				
04				
03				
02				
01				



Leitung:	Wilhelmshaven Küstenlinie (gepl. CH4 Leitung)		
Gemarkung:	Rüstringen		
Gemeinde:	Stadt Wilhelmshaven		
Kreis:	Stadt Wilhelmshaven		
<h2>Trassierungsplan</h2>			
	Ltg. DN	Leitungs-Nr.	
	1000	110 000 000	
	Maßstab	Blatt-Nr.	
	1 : 1000	G 024	
Diesem Plan liegen katasterliche Unterlagen zu Grunde Signaturen nach ZVAUT			

Anschl.-Blatt 025