

Die Leitung ist
kathodisch geschützt

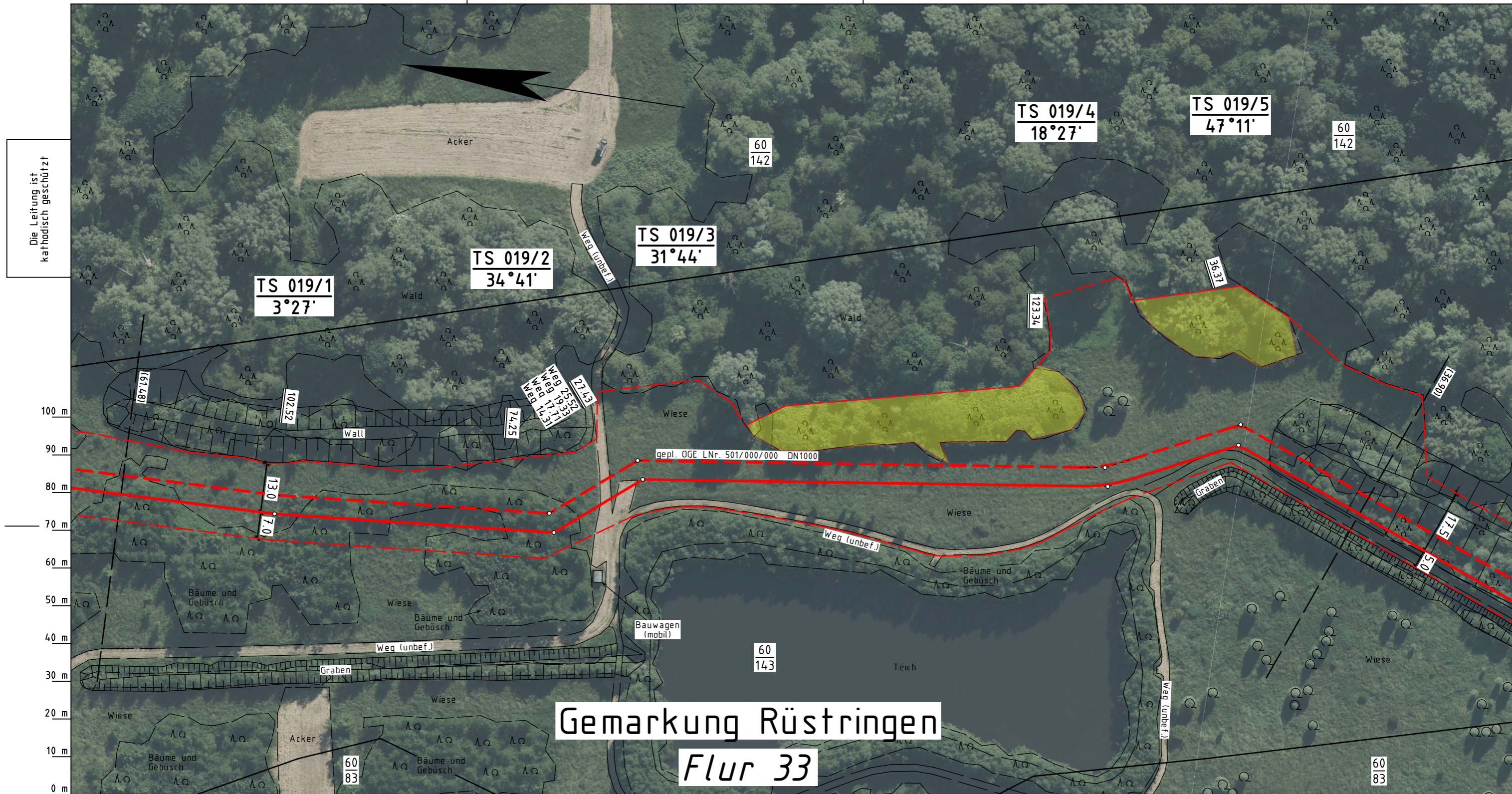

Legende :

- geplante OGE Gas-Leitung
- - - geplante OGE Wasserstoff-Leitung
- Arbeitsstreifen der gepl. OGE Leitung
- Zufahrt / Überfahrt
- - - Fremdleitung
- Temporäre Ablaufleitung zur Einleitung des Wassers aus der Grundwasserhaltung (kein Oberbodenabtrag, händische Verlegung)
- Darstellung der TS-Punkte mit Nr. und Winkel

Prüfungen
Trassierungsplan erstellt: 06.06.2023 , NWgeoVerm Engineering GmbH
geprüft: 13.06.2023 OGE / TPLP
freigegeben: 15.06.2023 OGE / TPLT

Parallel zur Ferngasleitung werden zwei KSR DN40 mit einem dazugehörigen Betriebskabel mit verlegt, sowie einem Stromkabel nebst Zubehör.

Plan-Berichtigungen				
Rev.	Grund	Angef.	Gepr.	Freigeg.
10				
09				
08				
07				
06				
05				
04				
03				
02				
01				

Leitung: Wilhelmshaven Küstenlinie (gepl. CH4 Leitung)	
Gemarkung: Rüstringen	
Gemeinde: Stadt Wilhelmshaven	
Kreis: Stadt Wilhelmshaven	
Trassierungsplan	
Ltg. DN	Leitungs-Nr.
1000	110 000 000
Maßstab	Blatt-Nr.
1 : 1000	G 019

Diesem Plan liegen katasterliche Unterlagen zu Grunde Signaturen nach ZVAUT

Katasteramt LGLN
Original-Maßstab ALKis

Anschl.-Blatt 018

Anschl.-Blatt 020