

Gemarkung Rüstringen

Flur 33

Die Leitung ist
kathodisch geschützt

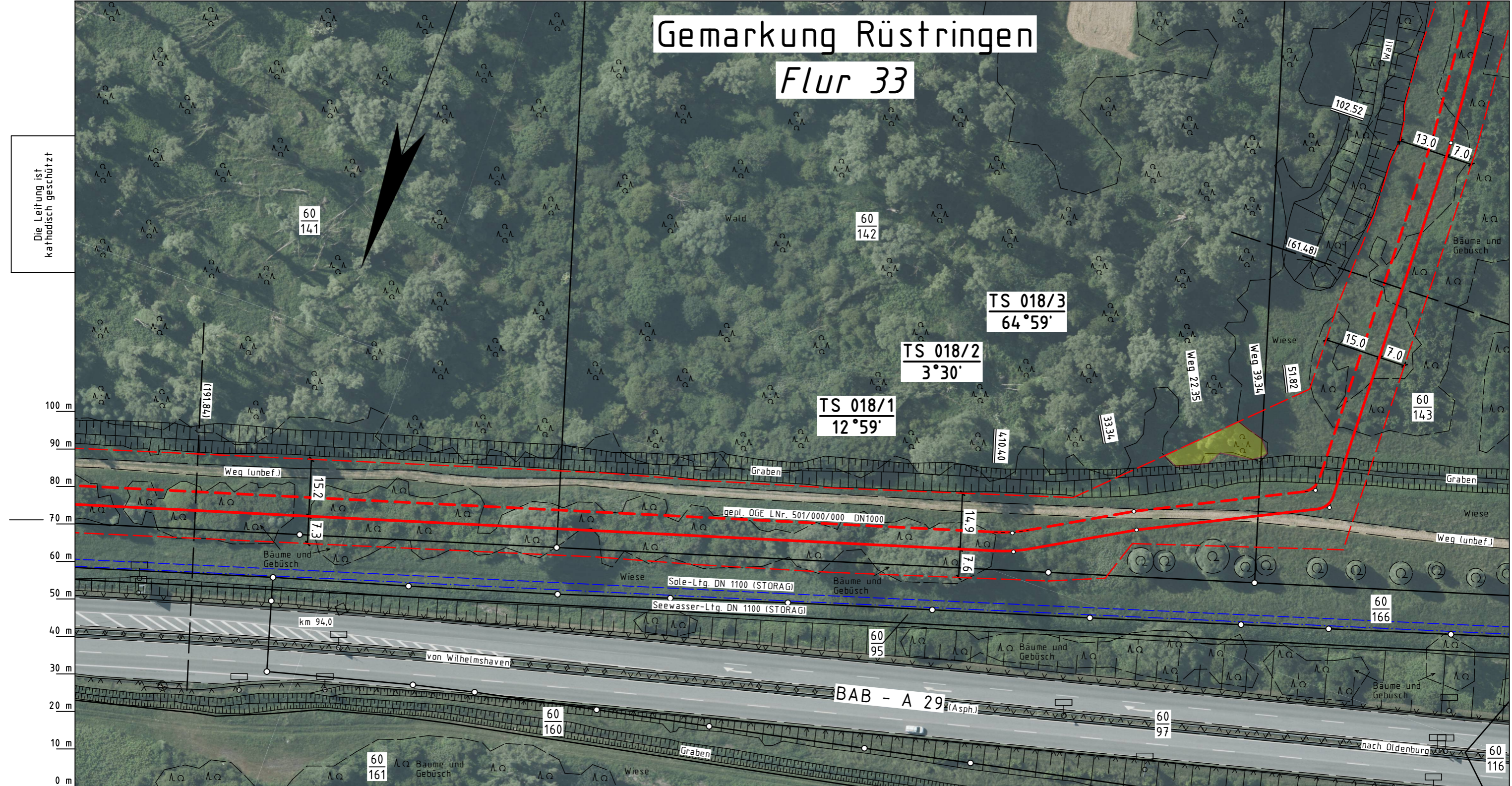

Katasteramt LGLN
Original-Maßstab ALKis

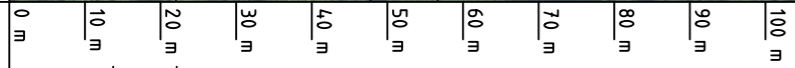

- Legende :**
- geplante OGE Gas-Leitung
 - - - geplante OGE Wasserstoff-Leitung
 - Arbeitsstreifen der gepl. OGE Leitung
 - Zufahrt / Überfahrt
 - - - Fremdleitung
 - Temporäre Ablaufleitung zur Einleitung des Wassers aus der Grundwasserhaltung (kein Oberbodenabtrag, händische Verlegung)
 - Darstellung der TS-Punkte mit Nr. und Winkel

Parallel zur Ferngasleitung werden zwei KSR DN40 mit einem dazugehörigen Betriebskabel mit verlegt, sowie einem Stromkabel nebst Zubehör.

Plan-Berichtigungen				
Rev.	Grund	Angef.	Gepr.	Freigeg.
10				
09				
08				
07				
06				
05				
04				
03				
02				
01				



Leitung:	Wilhelmshaven Küstenlinie (gepl. CH4 Leitung)
Gemarkung:	Rüstringen
Gemeinde:	Stadt Wilhelmshaven
Kreis:	Stadt Wilhelmshaven
<h3>Trassierungsplan</h3>	
Diesem Plan liegen katasterliche Unterlagen zu Grunde Signaturen nach ZVAUT	

Ltg. DN	Leitungs-Nr.
1000	110 000 000
Maßstab	Blatt-Nr.
1 : 1000	G 018

Anschl.-Blatt 017
Prüfungen: Trassierungsplan erstellt: 06.06.2023, NWgeoVerm Engineering GmbH
geprüft: 13.06.2023 OGE / TPLP
freigegeben: 15.06.2023 OGE / TPLT

Anschl.-Blatt 019