

Übersicht der überplanten Biotoptypen

| | | | | | | | | |
|------|------------------|---------------------------------------|-------------------------|---|---------------------------------|-------------------------|--------------|--|
| Code | § Nr./ Biotoptyp | FGR - 4.13.3 | Nährstoffreicher Graben | EL - 11.5 | Landwirtschaftliche Lagerfläche | OVV - 13.1.11 | Weg | |
| WRM | (§u) 1.24.3 | Waldrand mittlerer Standorte | GMS (§u) 9.1.5 | Sonstiges mesophiles Grünland | GRR - 12.1.1 | Artenreicher Scherrasen | OF - 13.2 | Sonstige befestigte Fläche |
| WLA | (§u) 1.5.1 | Bodensaure Buchenwald armer Sandböden | GIT - 9.6.1 | Intensivgrünland trockenerer Mineralböden | GRA - 12.1.2 | Artenreicher Scherrasen | OD - 13.8 | Dorfgebiet/ landwirtschaftliches Gebäude |
| BSG | (§) 2.4.2 | Ginstergebüsch | UHM - 10.4.2 | Halbruderaler Gras- und Staudenflur mittlerer Standorte | BZH - 12.2.3 | Zierhecke | ODL - 13.8.1 | Ländlich geprägtes Dorfgebiet/ Gehöft |
| HWM | §w 2.9.2 | Strauch-Baum-Wallhecke | UHT - 10.4.3 | Halbruderaler Gras- und Staudenflur trockener Standorte | PH - 12.6 | Hausgarten | | |
| HBA | - 2.13.3 | Allee/ Baumreihe | AS - 11.1.1 | Sandacker | OVS - 13.1.1 | Straße | | |

Übersicht der benachbarten Biotoptypen ergänzend zu den überplanten Biotoptypen

| | | | | | | | | |
|----------------|--|---------------------------------------|----------------------------------|-----------------------------------|---|---|------------------------|---|
| Code | § Nr./ Biotoptyp | WU (§u) 1.14 | Erlenwald entwässerter Standorte | WZK - 1.2.2 | Kiefernforst | HQJ (§) 2.15.3 | Junger Streubestand | |
| WKf | - 1.19.4 | Kiefernwald armer, feuchter Sandböden | WXH - 1.21.1 | Laubforst aus einheimischen Arten | WZS - 1.2.2.6 | Sonstiger Nadelforst aus eingeführten Arten | HPS - 2.16.3 | Sonstiger standortgerechter Gehölzbestand |
| WOT (§u) 1.6.1 | Eichenmischwald armer, trockener Sandböden | WZD - 1.2.2.1 | Douglasienforst | BNR (§) 2.6.1 | Weiden-Sumpfgewüchsnährstoffreicher Standorte | STG (§) 4.20.2 | Wiesentümpel | |
| WDE (§u) 1.6.6 | Sonstiger bodensaure Eichenmischwald | WZF - 1.2.2.1 | Fichtenforst | BNA § 2.6.2 | Weiden-Sumpfgewüchsnährstoffärmerer Standorte | PFA - 12.9.4 | Gehölzreicher Friedhof | |
| WAT § 1.11.2 | Erlen- und Birken-Erlen-Bruchwald nährstoffärmerer Standorte des Tieflands | WZL - 1.2.2.3 | Lärchenforst | BE (§u) 2.14 | Einzelstrauch | | | |
| | | WJL (§) 1.23.1 | Laubwald-Jungbestand | HWN §w 2.9.6 | Neuangelegte Wallhecke | | | |

Festgestellte Flechtenbäume 2019 in Pink
 UdB 64 = Kartierung Uwe de Bruyn 2013 mit Baumnummer (siehe Unterlage 19.1 LBP bzw. Gutachten)
Angetroffene Vogelarten (z.B.) in blau
 Buchfink, Blaumeise, Kohlmeise, Gartenbaumläufer, Sommergoldhähnchen u.a. (siehe Unterlage 19.1 LBP bzw. Gutachten)

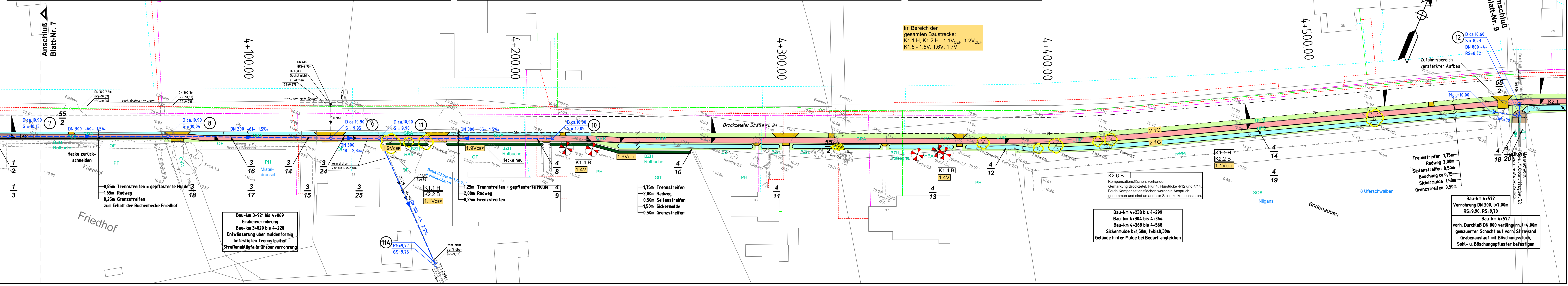

[K1a] Legende LBP - Eingriffe/ Konflikte

| | | | | | |
|----------|---|--------|--------------------------------------|--------|------------------------------------|
| K1.1 H | - Verlust von Habitat-Gehölzen für Brutvögel und Fledermäuse | K1.4 B | - Gefährdung markanter Altbäume | K2.6 B | - Verlust von Kompensationsflächen |
| K1.2 H | - Gefährdung geschützter, z.T. gefährdeter Brutvögel, Fledermäuse und Amphibien | K2.2 B | - Verlust von Einzelbäumen (HBA) | K2.7 B | - Verlust von Waldflächen |
| K1.3 H,B | - Gefährdung naturschutzfachlich wertvoller Bereiche (Waldflächen, Wallhecke) | K2.3 B | - Verlust von Waldrandflächen (WVMR) | | |
| | | K2.4 B | - Verlust von Wallhecken (HWM) | | |
| | | K2.5 B | - Verlust von Schnitthecken | | |

[1.1 V CEF] Legende LBP - Maßnahmen

| | | | | | |
|-----------|--|----------|---|-----------|---|
| 1.1 V CEF | - Bauzeitenregelung (Fällarbeiten vom 01.10. bis 28./29.02.) | 1.4 V | - Einzelbaumschutz gemäß RAS-LP 4 | 1.8 V CEF | - Besonders schonende Durchführung der Bauarbeiten in Bereichen mit sauren Bodenverhältnissen |
| 1.2 V CEF | - Ökologische Umweltbaubegleitung und Vermeidungsmaßnahmen | 1.5 V | - Schutz und Sicherung des Oberbodens | 1.9 V CEF | - Pflanzung von Schnitthecken (Rotbuche) |
| 1.3 V | - Schutz von angrenzenden Waldflächen, Wallhecken | 1.6 V Bo | - Vermeidungsmaßnahmen für die Lagerung bzw. Weiterverwendung anfallender Bodenmassen | 2.1 G | - Begrünung mit Landschaftsrasen (Böschungen, Banketten, Mulden und Restflächen) |

Maßnahmen außerhalb der Baustrecke (siehe Unterlage 9.3):
 4.1 E - Kompensation über den Flächenpool der Stadt Aurich
 4.2 E - Neuanlage von Laub-Mischwald
 4.3 E - Neuanlage von Wallhecken

Erklärung: V CEF - Artenschutzrechtliche Vermeidungsmaßnahmen

Grundlage Lageplan:
 terrestr. Aufnahme vom Mai / Juni 2010, LS100 / HS160 und
 Katastergrundlage ALK durch Dipl.-Ing. Thomas & Splonskowski, Aurich

Deckblatt zu Bestands-, Konflikt- u. Maßnahmenplan Nr. 8'

| | | | |
|-----|--|------------|--------|
| Nr. | Art der Änderung | Datum | Name |
| 2 | Aktualisierung der Konflikte und Maßnahmen | 16.08.2021 | Tapken |
| 1 | Aktualisierung der Konflikte und Maßnahmen | 20.10.2020 | Tapken |

Entwurfsbearbeitung:

| | |
|---|---|
| Planungsbüro Tapken Freiraum- und Landschaftsplanung Dipl.-Ing. Hajo August-Hinrichs-Straße 4, 26215 Wiefelstede Tel. 04402 / 9603-89, Fax 04402 / 9603-99 | Projekt-Nr. 1298 Datum 20.10.2020 bearbeitet gez. H. Tapken gezeichnet H. Tapken |
|---|---|

FESTSTELLUNGSENTWURF

Stadt Aurich
 Landesstraße L. 34
 Beginn der Baustrecke: Abschnitt 40, Station 1830
 Ende der Baustrecke: Abschnitt 50, Station 44
 (Nächster Ort): Aurich Ausbaulänge: rd. 6.842m

Unterlage 9.2
 Blatt Nr. 8"
 Reg. Nr.
 Datum
 Zeichen

Neubau eines Radweges an der L34, "Brockzelter Straße"

Bestands-, Konflikt- u. Maßnahmenplan
 Bau-km 4+011 bis Bau-km 4+585
 Maßstab 1 : 500

Aufgestellt: **Stadt Aurich**
 Der Bürgermeister
 Aurich, den 16.08.2021 i.A. gez. Ewerth