

Übersicht der überplanten Biotypen	
Code	Nr./ Biotyp
WRM (§0)	1.24.3 Waldrand mittlerer Standorte
WLA (§0)	1.5.1 Bodensaurer Buchenwald armer Sandböden
BSG (§)	2.4.2 Ginstergebüsch
HWM §w	2.9.2 Strauch-Baum-Wallhecke
HBA	2.13.3 Allee/Baumreihe
FGR	4.13.3 Nährstoffreicher Graben
GMS (§0)	9.1.5 Sonstiges mesophilies Grünland
GIT	9.6.1 Intensivgrünland trockenerer Mineralböden
UHM	10.4.2 Halbruderale Gras- und Staudenflur mittlerer Standorte
UHT	10.4.3 Halbruderale Gras- und Staudenflur trockener Standorte
AS	11.1.1 Sandacker
EL	11.5 Landwirtschaftliche Lagerfläche
GRR	12.1.1 Artenreicher Scherrasen
GRA	12.1.2 Artenarmer Scherrasen
BZH	12.2.3 Zierhecke
PH	12.6 Hausgarten
OVS	13.1.1 Straße
OVW	13.1.11 Weg
OF	13.2 Sonstige befestigte Fläche
OD	13.8 Dorfgebiet/ landwirtschaftliches Gebäude
ODL	13.8.1 Ländlich geprägtes Dorfgebiet/ Gehöft

Übersicht der benachbarten Biotypen ergänzend zu den überplanten Biotypen	
Code	Nr./ Biotyp
WOT (§0)	1.6.1 Eichenmischwald armer, trockener Sandböden
WQE (§0)	1.6.6 Sonstiger bodensaurer Eichenmischwald
WAT §	1.11.2 Erlen- und Birken-Erlen-Bruchwald nährstoffreicher Standorte des Tieflands
WU (§0)	1.14 Erlenwald entwässerter Standorte
WKF	1.19.4 Kiefernwald armer, feuchter Sandböden
WXH	1.21.1 Laubforst aus einheimischen Arten
WZD	1.22.1 Douglasienforst
WZF	1.22.1 Fichtenforst
WZL	1.22.3 Lärchenforst
WJL (§)	1.23.1 Laubwald-Jungbestand
WZK	1.22.2 Kiefernforst
WZS	1.22.6 Sonstiger Nadelforst aus eingeführten Arten
WJL (§)	1.23.1 Laubwald-Jungbestand
BNR §	2.6.1 Weiden-Sumpfgbüsch nährstoffreicher Standorte
BNA §	2.6.2 Weiden-Sumpfgbüsch nährstoffärmerer Standorte
BE (§0)	2.14 Einzelstrauch
HWN §w	2.9.6 Neugelegte Wallhecke
HOJ (§)	2.15.3 Junger Streuobstbestand
HPS	2.16.3 Sonstiger standortgerechter Gehölzbestand
FGZ	4.13.7 Sonstiger vegetationsarmer Graben
STG (§)	4.20.2 Wiesentümpel
PFA	12.9.4 Gehölzreicher Friedhof

Festgestellte Flechtenbäume 2019 in Pink
 UdB 64 + Kartierung Uwe de Bruyn 2013 mit Baumnummer
 (siehe Unterlage 19.1 LBP bzw. Gutachten)

Angetroffene Vogelarten (z.B.) in blau
 Buchfink, Blaumeise, Kohlemeise, Gartenbaumläufer, Sommergoldhähnchen u.a.
 (siehe Unterlage 19.1 LBP bzw. Gutachten)

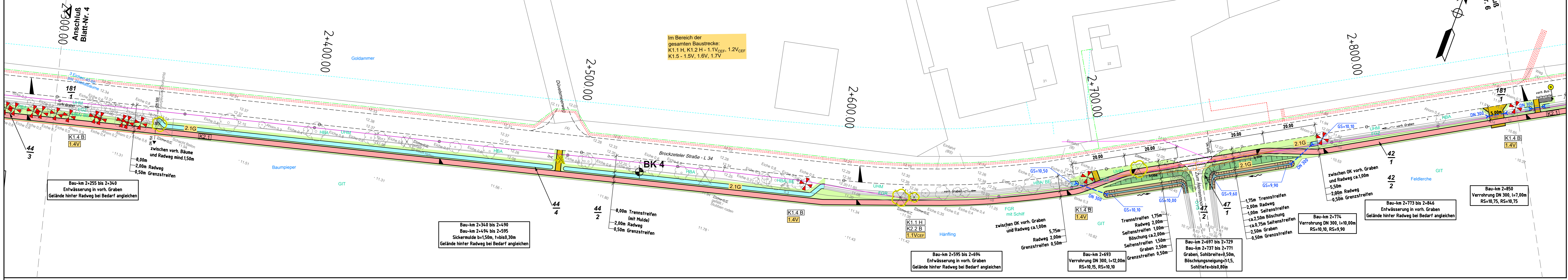

Deckblatt zu Bestands-, Konflikt- u. Maßnahmenplan Nr. 5

Nr.	Art der Änderung	Datum	Name
1	Aktualisierung der Konflikte und Maßnahmen	20.10.2020	Tapken

Blatt 1	2	3	4	5	6	7	8	9	10	11	12
---------	---	---	---	---	---	---	---	---	----	----	----

Entwurfsbearbeitung: **Planungsbüro Tapken**
 Freiraum- und Landschaftsplanung
 Dipl.-Ing. Hojo Tapken
 August-Hinrichs-Straße 4, 26215 Wiefelstede
 Tel. 04402 / 9603-89, Fax 04402 / 9603-99

Projekt-Nr. 1298
 Datum 20.10.2020
 bearbeitet gez. H. Tapken
 gezeichnet H. Tapken

FESTSTELLUNGSENTWURF

Stadt Aurich Landesstraße L 34		Unterlage 9.2
Beginn der Baustrecke: Abschnitt 40, Station 1830		Blatt Nr. 5'
Ende der Baustrecke: Abschnitt 50, Station 44		Reg. Nr.
(Nächster Ort): Aurich Ausbaulänge: rd. 6,842m		Datum
		Zeichen

Neubau eines Radweges an der L34, "Brockzelter Straße"

Bestands-, Konflikt- u. Maßnahmenplan
 Bau-km 2+289 bis Bau-km 2+866
 Maßstab 1 : 500

Aufgestellt: **Stadt Aurich**
 Der Bürgermeister

Aurich, den 20.10.2020 i.A. gez. Ewerth

Legende LBP - Eingriffe/ Konflikte	Legende LBP - Maßnahmen	Erklärung:	Maßnahmen außerhalb der Baustrecke (siehe Unterlage 9.3):
K1.1 H - Verlust von Habitat-Gehölzen für Brutvögel und Fledermäuse	1.1 V_CEF - Bauzeitenregelung (Fällarbeiten vom 01.10. bis 28./29.02.)	B - Schutzgut Pflanzen / Biotopfunktion	4.1 E - Kompensation über den Flächenpool der Stadt Aurich
K1.2 H - Gefährdung geschützter, z.T. gefährdeter Brutvögel, Fledermäuse und Amphibien	1.2 V_CEF - Ökologische Umweltbaubegleitung und Vermeidungsmaßnahmen	H - Habitatfunktion planungsrelev. Tier- + Pflanzenarten	4.2 E - Neuanlage von Laub-Mischwald
K1.3 H, B - Gefährdung naturschutzfachlich wertvoller Bereiche (Waldflächen, Wallhecke)	1.3 V - Schutz von angrenzenden Waldflächen, Wallhecken	Bo - Bodenfunktionen (Abk. gem. BMVBS (2011) Tab.1)	4.3 E - Neuanlage von Wallhecken
K1.4 B - Gefährdung markanter Altbäume	1.4 V_CEF - Einzelbaumschutz gemäß RAS-LP 4		
K1.5 Bo - Beeinträchtigung von Böden, Oberböden	1.5 V Bo - Schutz und Sicherung des Oberbodens		
K2.1 Bo - Versiegelung von Böden allg. Bedeutung	1.6 V Bo - Vermeidungsmaßnahmen für die Lagerung bzw. Weiterverwendung anfallender Bodenmassen		
K2.2 B - Verlust von Einzelbäumen (HBA)	1.7 V Bo - Rekultivierung des Bodens auf den temporären Bauflächen nach Abschluss der Baumaßnahme		
K2.3 B - Verlust von Waldrandflächen (WMR)			
K2.4 B - Verlust von Wallhecken (HWM)			
K2.5 B - Verlust von Schnitthecken			
K2.6 B - Verlust von Kompensationsflächen			
K2.7 B - Verlust von Waldflächen			

Grundlage Lageplan:
 terrestr. Aufnahme vom Mai / Juni 2010, LS100 / HS160 und
 Katastergrundlage ALK durch Dipl.-Ing. Thomas & Splonskowski, Aurich

b x h / 1,40 x 29,7cm