

Übersicht der überplanten Biotoptypen

Code	§	Nr./	Biotoptyp
WRM	(§u)	1.24.3	Waldrand mittlerer Standorte
WLA	(§u)	1.5.1	Bodensaure Buchenwald armer Sandböden
BSG	(§)	2.4.2	Ginstergebüsch
HWM	§w	2.9.2	Strauch-Baum-Wallhecke
HBA	-	2.13.3	Allee/Baumreihe
FGR	-	4.13.3	Nährstoffreicher Graben
GMS	(§u)	9.1.5	Sonstiges mesophiles Grünland
GIT	-	9.6.1	Intensivgrünland trockenerer Mineralböden
UHM	-	10.4.2	Halbruderaler Gras- und Staudenflur mittlerer Standorte
UHT	-	10.4.3	Halbruderaler Gras- und Staudenflur trockener Standorte
AS	-	11.1.1	Sandacker
EL	-	11.5	Landwirtschaftliche Lagerfläche
GRR	-	12.1.1	Artenreicher Scherrasen
GRA	-	12.1.2	Artenreicher Scherrasen
OD	-	13.8	Dorfgebiet/ landwirtschaftliches Gebäude
ODL	-	13.8.1	Ländlich geprägtes Dorfgebiet/ Gehöft
OVS	-	13.1.1	Straße

Übersicht der benachbarten Biotoptypen ergänzend zu den überplanten Biotoptypen

Code	§	Nr./	Biotoptyp
WOT	(§u)	1.6.1	Eichenmischwald armer, trockener Sandböden
WQE	(§u)	1.6.6	Sonstiger bodensaure Eichenmischwald
WAT	§	1.11.2	Erlen- und Birken-Erlen-Bruchwald nährstoff armer Standorte des Tieflands
WU	(§u)	1.14	Erlenwald entwässerter Standorte
WKf	-	1.19.4	Kiefernwald armer, feuchter Sandböden
WXH	-	1.21.1	Laubforst aus einheimischen Arten
WZD	-	1.22.1	Douglasienforst
WZF	-	1.22.1	Fichtenforst
WZL	-	1.22.3	Lärchenforst
WJL	(§)	1.23.1	Laubwald-Jungbestand
WZK	-	1.22.2	Kiefernforst
WZS	-	1.22.6	Sonstiger Nadelforst aus eingeführten Arten
WJL	(§)	1.23.1	Laubwald-Jungbestand
BNR	§	2.6.1	Weiden-Sumpfgewüch nährstoffreicher Standorte
BNA	§	2.6.2	Weiden-Sumpfgewüch nährstoffarmer Standorte
BE	(§u)	2.14	Einzelstrauch
HWN	§w	2.9.6	Neuangelegte Wallhecke
HQJ	(§)	2.15.3	Junger Streuobstbestand
HPS	-	2.16.3	Sonstiger standortgerechter Gehölzbestand
FGZ	-	4.13.7	Sonstiger vegetationsarmer Graben
STG	(§)	4.20.2	Wiesentümpel
PFA	-	12.9.4	Gehölzreicher Friedhof

Festgestellte Flechtenbäume 2019 in Pink
 UdB 64 = Kartierung Uwe de Bruyn 2013 mit Baumnummer (siehe Unterlage 19.1 LBP bzw. Gutachten)
Angetroffene Vogelarten (z.B.) in blau
 Buchfink, Blaumeise, Kohlmeise, Gartenbaumläufer, Sommergoldhähnchen u.a. (siehe Unterlage 19.1 LBP bzw. Gutachten)

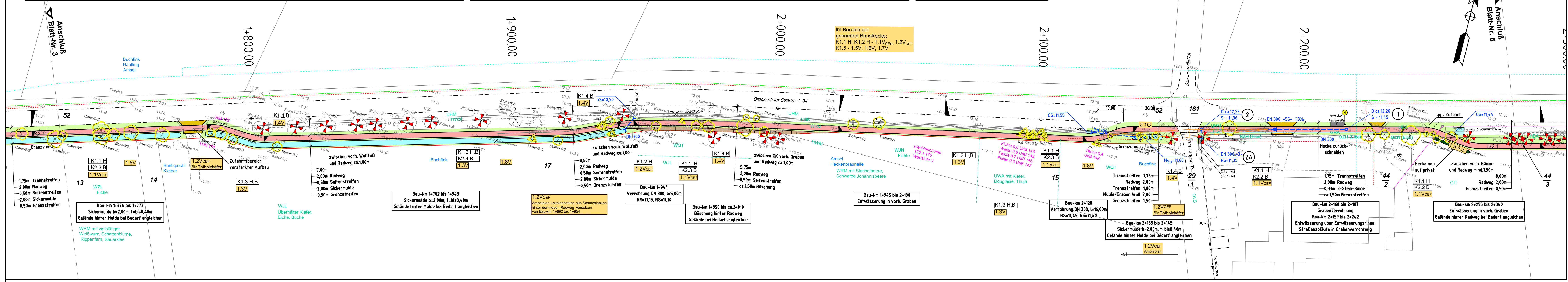

[K1a] Legende LBP - Eingriffe/ Konflikte

K1.1 H	- Verlust von Habitat-Gehölzen für Brutvögel und Fledermäuse
K1.2 H	- Gefährdung geschützter, z.T. gefährdeter Brutvögel, Fledermäuse und Amphibien
K1.3 H.B	- Gefährdung naturschutzfachlich wertvoller Bereiche (Waldflächen, Wallhecke)
K1.4 B	- Gefährdung markanter Altbäume
K1.5 Bo	- Beeinträchtigung von Böden, Oberboden
K2.1 Bo	- Versiegelung von Böden allg. Bedeutung
K2.2 B	- Verlust von Einzelbäumen (HBA)
K2.3 B	- Verlust von Waldrandflächen (WVMR)
K2.4 B	- Verlust von Wallhecken (HWM)
K2.5 B	- Verlust von Schnitthecken

[1.1 V CEF] Legende LBP - Maßnahmen

1.1 V CEF	- Bauzeitenregelung (Fällarbeiten vom 01.10. bis 28./29.02.)
1.2 V CEF	- Ökologische Umweltbaubegleitung und Vermeidungsmaßnahmen
1.3 V	- Schutz von angrenzenden Waldflächen, Wallhecken
1.4 V	- Einzelbaumschutz gemäß RAS-LP 4
1.5 V Bo	- Schutz und Sicherung des Oberbodens
1.6 V Bo	- Vermeidungsmaßnahmen für die Lagerung bzw. Weiterverwendung anfallender Bodenmassen
1.7 V Bo	- Rekultivierung des Bodens auf den temporären Bauflächen nach Abschluss der Baumaßnahme
1.8 V CEF	- Besonders schonende Durchführung der Bauarbeiten in Bereichen mit sauren Bodenverhältnissen
1.9 V CEF	- Pflanzung von Schnitthecken (Rotbuche)
2.1 G	- Begrünung mit Landschaftsrasen (Böschungen, Banketten, Mulden und Restflächen)

Grundlage Lageplan:
 terrestr. Aufnahme vom Mai / Juni 2010, LS100 / HS160 und Katastergrundlage ALK durch Dipl.-Ing. Thomas & Splonskowski, Aurich
 Maßnahmen außerhalb der Baustrecke (siehe Unterlage 9.3):
 4.1 E - Kompensation über den Flächenpool der Stadt Aurich
 4.2 E - Neuanlage von Laub-Mischwald
 4.3 E - Neuanlage von Wallhecken

Aufgestellt: **Stadt Aurich**
 Der Bürgermeister
 Aurich, den 16.08.2021
 i.A. gez. Ewerth

Deckblatt zu Bestands-, Konflikt- u. Maßnahmenplan Nr. 4

Nr.	Art der Änderung	Datum	Name
2	Aktualisierung der Konflikte und Maßnahmen	16.08.2021	Tapken
1	Aktualisierung der Konflikte und Maßnahmen	20.10.2020	Tapken

Blatt	1	2	3	4	5	6	7	8	9	10	11	12
-------	---	---	---	---	---	---	---	---	---	----	----	----

Entwurfsbearbeitung: **Planungsbüro Tapken**
 Freiraum- und Landschaftsplanung
 Dipl.-Ing. Hajo Tapken
 August-Hinrichs-Straße 4, 26215 Wiefelstede
 Tel. 04402 / 9603-89, Fax 04402 / 9603-99

Projekt-Nr. 1298
 Datum 20.10.2020
 bearbeitet gez. H. Tapken
 gezeichnet H. Tapken

FESTSTELLUNGSENTWURF

Stadt Aurich
 Straße: Landesstraße L 34
 Beginn der Baustrecke: Abschnitt 40, Station 1830
 Ende der Baustrecke: Abschnitt 50, Station 44
 (Nächster Ort): Aurich Ausbaulänge: rd. 6.842m

Unterlage 9.2
 Blatt Nr. 4"
 Reg. Nr.
 Datum
 Zeichen

Neubau eines Radweges an der L34, "Brockzeteler Straße"

Bestands-, Konflikt- u. Maßnahmenplan
 Bau-km 1+717 bis Bau-km 2+289
 Maßstab 1 : 500