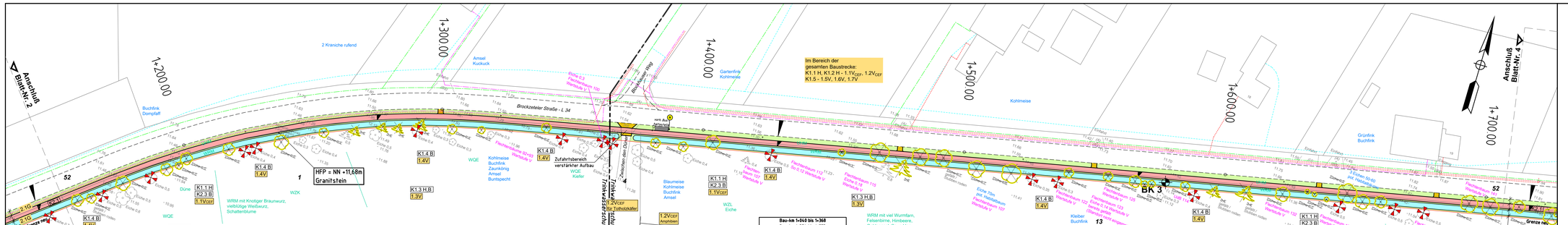

Übersicht der überplanten Biotoptypen

Code §	Nr. /	Biotoptyp							
			FGR	-	4.13.3	Nährstoffreicher Graben	EL	-	11.5	Landwirtschaftliche Lagerfläche
WRM	(§)	1.24.3	Waldrand mittlerer Standorte	GMS	(§)	9.1.5	Sonstiges mesophiles Grünland	GRR	-	12.1.1	Artenreicher Scherrasen
WLA	(§)	1.5.1	Bodensaurer Buchenwald armer Sandböden	GIT	-	9.6.1	Intensivgrünland trockenerer Mineralböden	GRA	-	12.1.2	Artenarmer Scherrasen
BSG	(§)	2.4.2	Grünlandgebüsch	UHM	-	10.4.2	Halbruderale Gras- und Staudenflur mittlerer Standorte	BZH	-	12.2.3	Ziierhecke
HWM	§e	2.9.2	Strauch-Baum-Wallhecke	UHT	-	10.4.3	Halbruderale Gras- und Staudenflur trockener Standorte	PH	-	12.6	Hausgarten
HBA	-	2.13.3	Alee Baumreihe	ASI	-	11.1.1	Sandacker	OVS	-	13.1.1	Straße
								OVW	-	13.1.11	Weg
								OF	-	13.2	Sonstige befestigte Fläche
								OD	-	13.8	Dorfgebiet landwirtschaftliches Gebäude
								ODL	-	13.8.1	Ländlich geprägtes Dorfgebiet Gehöft

Übersicht der benachbarten Biotoptypen ergänzend zu den überplanten Biotoptypen

Code §	Nr. /	Biotoptyp							
WGT	(§)	1.6.1	Eschenmischwald armer, trockener Sandböden	WZD	-	1.20.1	Douglasienforst	HU	(§)	1.14	Erlenwald entwässerter Standorte
WQE	(§)	1.6.6	Sonstiger bodensaurer Eichenmischwald	WZF	-	1.20.1	Fichtenforst	WKF	-	1.19.4	Kiefernwald armer, feuchter Sandböden
WAT	§	1.11.2	Erlen- und Birken-Erlen-Bruchwald nährstoff armerer Standorte des Tieflands	WZL	-	1.20.3	Lärchenforst	WXH	-	1.21.1	Laubforst aus einheimischen Arten
				WLE	(§)	1.23.1	Laubwald-Jungbestand	WZT	(§)	1.21.1	Douglasienforst
				WZK	-	1.22.2	Kiefernforst	WZD	-	1.22.1	Douglasienforst
				WZS	(§)	1.22.6	Sonstiger Nadelforst aus eingeführten Arten	WZF	-	1.22.1	Fichtenforst
				WLS	(§)	1.23.1	Laubwald-Jungbestand	WZL	-	1.22.3	Lärchenforst
				BNR	§	2.6.1	Weiden-Sumpfgebüsch nährstoffreicher Standorte	BTG	(§)	4.20.2	Weasentümpel
				BNA	§	2.6.2	Weiden-Sumpfgebüsch nährstoffärmerer Standorte	PFA	-	12.8.4	Gehölzarmer Fiedhof
				BE	(§)	2.14	Einzelstrauch				
				HWN	§e	2.9.6	Neuangelegte Wallhecke				

Festgestellte Fledermausarten 2019 in Prov.

UGB 64 = Kartierung Uwe de Bruyn 2013 mit Baumummer
(siehe Unterlage 19.1 LBP bzw. Gutachten)

Angetroffene Vogelarten (z.B.) in blau

Buchfink, Blaumeise, Kohlmeise, Gartenbaumläufer, Sommergoldhähnchen u.a.
(siehe Unterlage 19.1 LBP bzw. Gutachten)

Legende LBP - Eingriffe/ Konflikte

Kl.a			
K1.1 H	-	Verlust von Habitat-Gehölzen für Brutvögel und Fledermäuse	
K1.2 H	-	Gefährdung geschützter, z.T. gefährdeter Brutvögel, Fledermäuse und Amphibien	
K1.3 H,B	-	Gefährdung naturschutzfachlich wertvoller Bereiche (Waldflächen, Wallhecke)	
K1.4 B	-	Gefährdung markanter Altbäume	
K1.5 Bo	-	Beeinträchtigung von Böden, Oberboden	
K2.1 Bo	-	Versiegelung von Böden allg. Bedeutung	
K2.2 B	-	Verlust von Einzelbäumen (HBA)	
K2.3 B	-	Verlust von Waldrandflächen (WMR)	
K2.4 B	-	Verlust von Wallhecken (HWM)	
K2.5 B	-	Verlust von Schnitthecken	
K2.6 B	-	Verlust von Kompensationsflächen	
K2.7 B	-	Verlust von Waldflächen	

Erläuterung:
B - Schutzgut Pflanzen / Biotopfunktion
H - Habitatfunktion planungsrelev. Tier- + Pflanzenarten
Bo - Bodenfunktionen (Abk. gem. BMVBS (2011) Tab.1)

Legende LBP - Maßnahmen

1.1 Vcef	Legende LBP - Maßnahmen		
1.1 V CEF	- Bauzeitenregelung (Fällarbeiten vom 01.10. bis 28.(29.02.)	1.4 V	- Einzelbaumschutz gemäß RAS-LP 4
1.2 V CEF	- Ökologische Umweltbaubegleitung und Vermeidungsmaßnahmen	1.5 V Bo	- Schutz und Sicherung des Oberbodens
1.3 V	- Schutz von angrenzenden Waldflächen, Wallhecken	1.6 V Bo	- Vermeidungsmaßnahmen für die Lagerung bzw. Weiterverwendung anfallender Bodenmassen
		1.7 V Bo	- Rekultivierung des Bodens auf den temporären Bauflächen nach Abschluss der Baumaßnahme
		1.8 V CEF	- Besonders schonende Durchführung der Bauarbeiten in Bereichen mit sauren Bodenvorhältnissen
		1.9 V CEF	- Pflanzung von Schnitthecken (Rotbuche)
		2.1 G	- Begrünung mit Landschaftsrasen (Böschungen, Banketten, Mulden und Restflächen)

Maßnahmen außerhalb der Baustrecke (siehe Unterlage 9.3):

4.1 E	- Kompensation über den Flächenpool der Stadt Aurich
4.2 E	- Neuanlage von Laub-Mischwald
4.3 E	- Neuanlage von Wallhecken

Erläuterung: Vcef - Artenschutzrechtliche Vermeidungsmaßnahmen

Grundlage Lageplan:
terrestr. Aufnahme vom Mai / Juni 2010, LS100 / HS160 und Katastergrundlage ALK durch Dipl.-Ing. Thomas & Splonskowski, Aurich

Deckblatt zu Bestands-, Konflikt- u. Maßnahmenplan Nr. 3

Nr.	Art der Änderung	Datum	Name
1	Aktualisierung der Konflikte und Maßnahmen	20.10.2020	Tapken

Blatt 1 2 3 4 5 6 7 8 9 10 11 12

Entwurfsbearbeitung:
Planungsbüro Tapken
Freiraum- und Landschaftsplanung
Dipl.-Ing. Hildo Tapken
August-Hinrichs-Straße 4, 26215 Wiefelstede
Tel. 04402 / 9603-89, Fax 04402 / 9603-99

Projekt-Nr.	1298		
Datum	20.10.2020		
bearbeitet	gez. H. Tapken		
gezeichnet	H. Tapken		

FESTSTELLUNGSENTWURF

Stadt Aurich
Straße: Landesstraße L 34
Beginn der Baustrecke: Abschnitt 40, Station 1830
Ende der Baustrecke: Abschnitt 50, Station 44
(Nächster Ort): Aurich Ausbaulänge: rd. 6.842m

Unterlage 9.2
Blatt Nr. 3
Reg. Nr.
Datum Zeichen

Neubau eines Radweges an der L34, "Brockzeteler Straße"

nachgeprüft

Bestands-, Konflikt- u. Maßnahmenplan
Bau-km 1+139
bis Bau-km 1+717
Maßstab 1 : 500

Aufgestellt: **Stadt Aurich**
Der Bürgermeister

Aurich, den 20.10.2020 i.A. gez. Ewerth

b x h / 1,40 x 29,7cm